תרגילים - סולמות

תרגיל בסולם דו מג'ור

בשביל לעשות את התרגיל יש לדעת את כל הצלילים מדו נמוך ועד סול גבוה

יש לנגן את התרגיל עם מטרונום, בהתחלה לאט, אחר מכן, אחרי שמצליחים אפשר לנגן יותר מהר

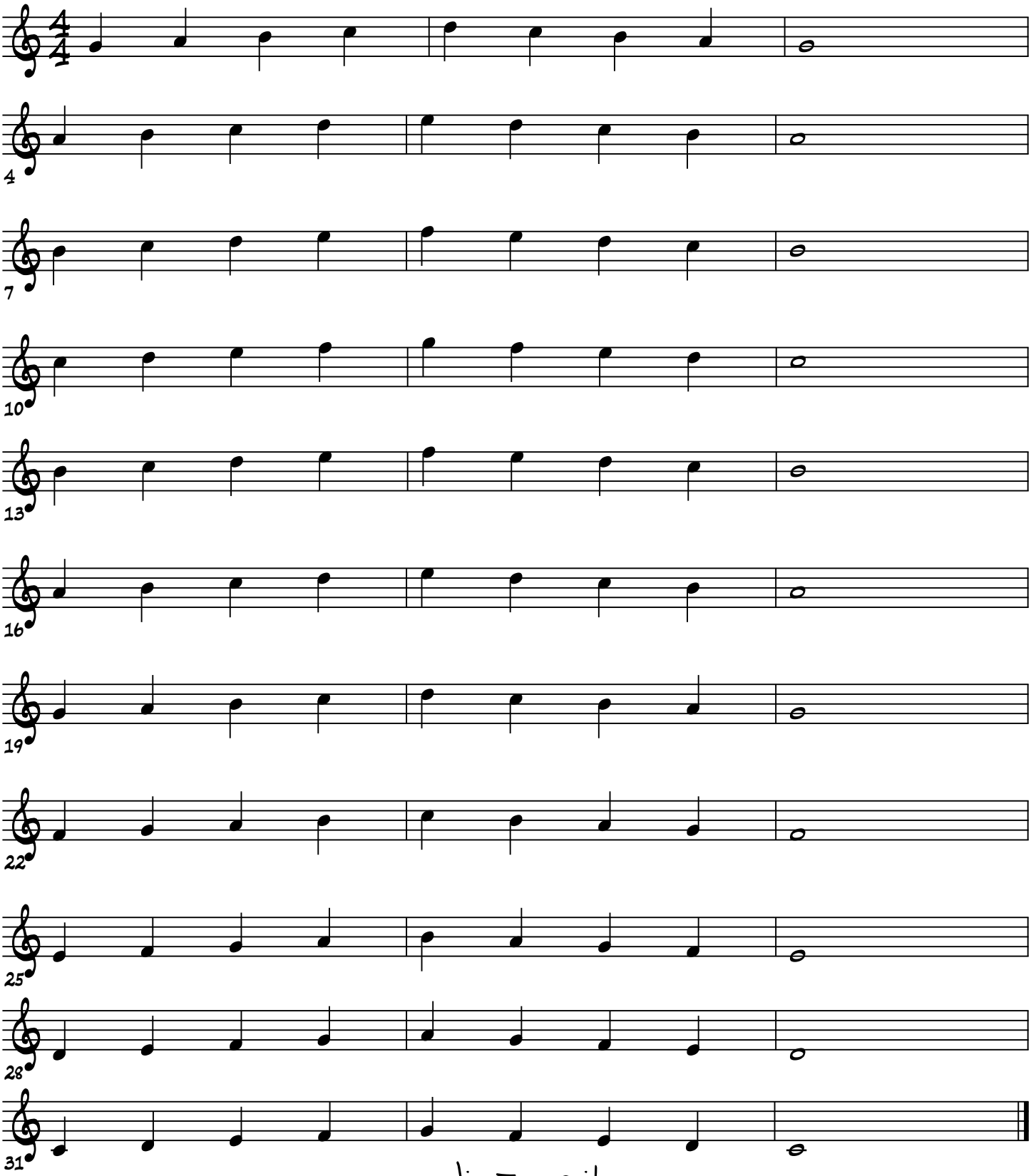

rediez.co.il